

# Les Fabriques

59 Rue de Lyon / Rue André Allar  
13015 Marseille

Parcelles N° 16,17,42,49,DP  
ILOT XX - 04C\_2



PHASE	N°	DATE
PC	PC 34	04/02/2020

MAÎTRISE d' OUVRAGE	DESCRIPTION
<p><b>LINKCITY</b> Le Virage - Entrée B, 5 Allée Marcel Leclerc 13008 Marseille T: +33 (0)4.13.64.10.00</p>	<h1>PC 34</h1>

MAÎTRISE D'ŒUVRE	PIECES :
<p>ARCHITECTE</p> <p><b>FEVRIER CARRE Architectes</b> 5 Rue de la Préfecture 06300 Nice T: +33 (0)4.93.84.26.16</p> <p>PAYSAGISTE</p> <p><b>Paul Pierre PETEL</b> 16 cours Sextius, 13100 Aix en Provence T: +33 (0)4.42.38.16.67</p> <p>BET FLUIDES ET THERMIQUE</p> <p><b>ADRET</b> ZAC des Playes, 837 avenue de Bruxelles La Seyne-sur-Mer 83500, T: +33 (0)4.94.10.87.50</p> <p>BUREAU DE CONTROLE</p> <p><b>SOCOTEC</b> 7A allée Marcel Leclerc, 13008 Marseille</p>	<p>PC 34.1 - Plan de localisation PC 34.2 - Plan de parking</p> <div style="text-align: right;"><p><b>LINKCITY SUD-EST</b> SNC au capital de 15 000 € 5 Allée Marcel Leclerc Entrée B CS 20014 13272 MARSEILLE CEDEX 08 Tél. : +33 (0)4 13 64 10 41 / Fax : +33 (0)4 13 64 10 01 RCS 343 156 154 RCS Lyon - I.E - FR 05 343 156 154 <a href="http://www.linkcity.com">www.linkcity.com</a></p></div>

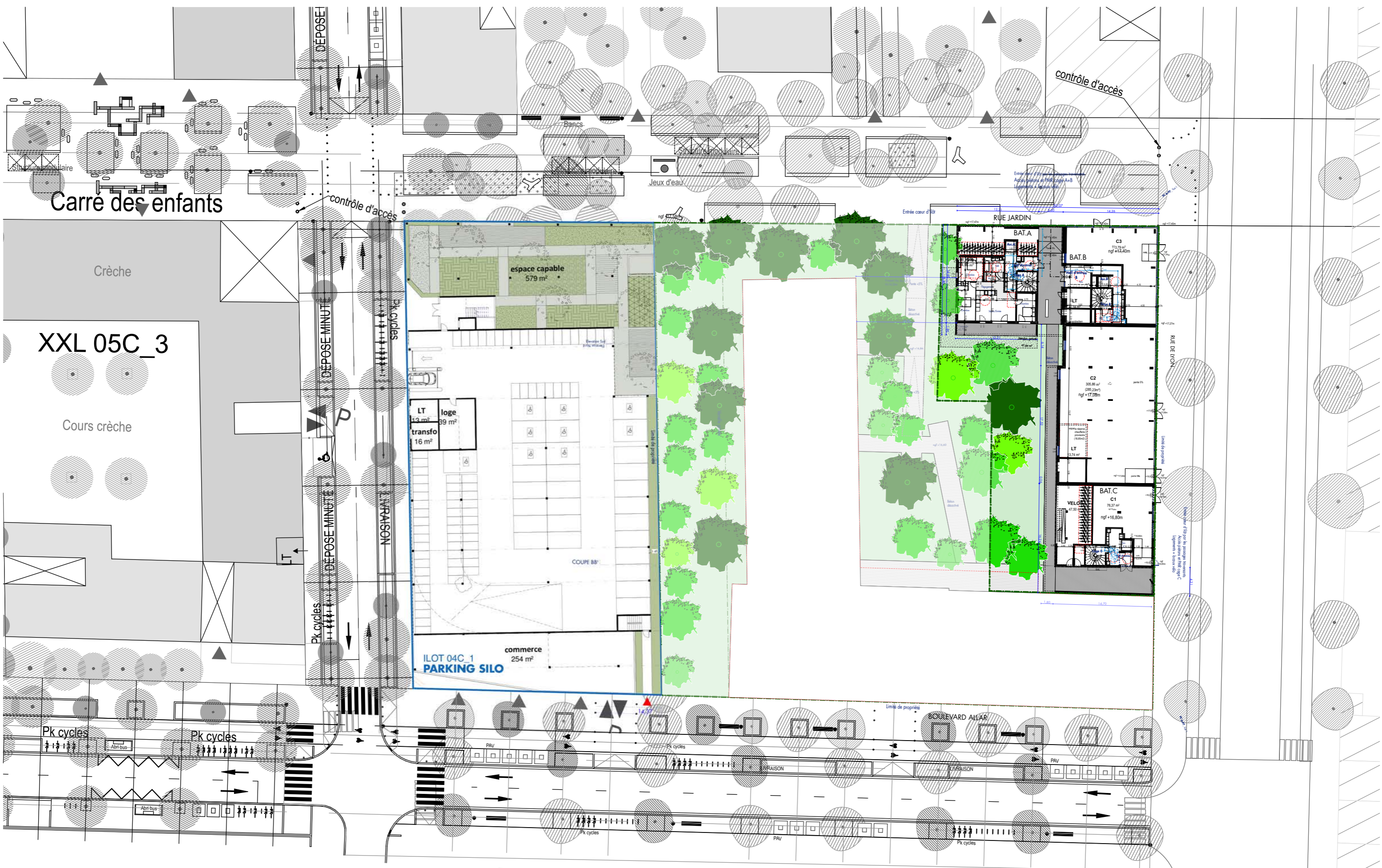

**MAITRISE D'OEUVRE**  
 FEVRIER CARRE architectes  
 5 rue de la Préfecture 06300 Nice

*jc*

**DEMANDEUR**  
 LINKCITY SUD EST (LCY SE)  
 Le Virage \_ Entrée B \_ 5 Allée Marcel Leclerc \_ 13009 Marseille

ÎLOT 04C\_2  
 PARCELLES 16, 17, 42, 49, DP

PHASE PC  
 DATE 04.02.2020

**LINKCITY SUD-EST**  
 SNC au capital de 15 000 €  
 5 Allée Marcel Leclerc  
 Entrée B CS 20014  
 13272 MARSEILLE CEDEX 08  
 Tél. : +33 (0)4 13 64 10 41 / Fax : +33 (0)4 13 64 10 01  
 RCS 343 156 154 RCS Lyon - I.E. - FR 05 343 156 154  
[www.linkcity.com](http://www.linkcity.com)

PC 34.1 | Plan de situation



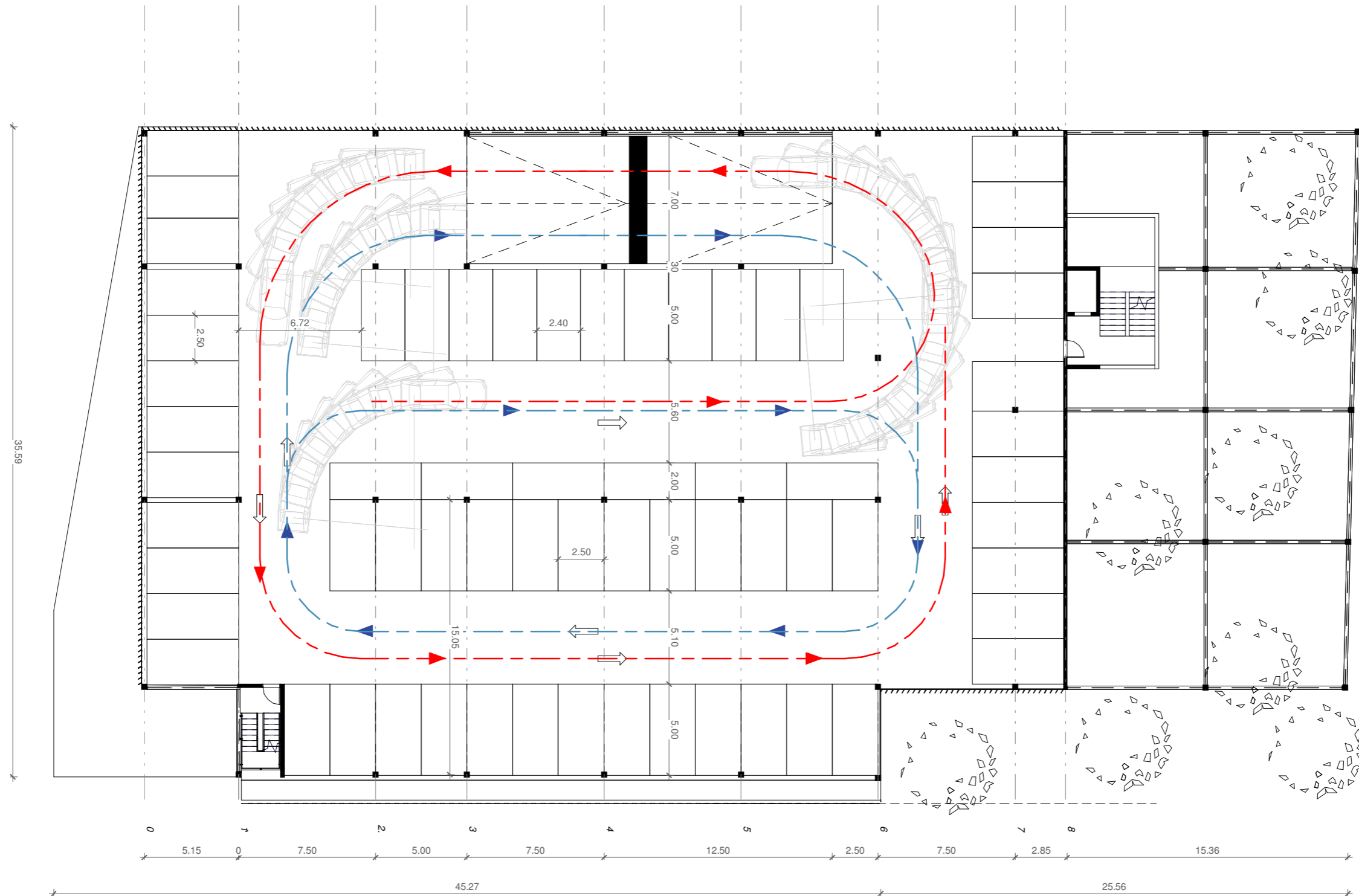

**MAITRISE D'OEUVRE**  
 FEVRIER CARRE architectes  
 5 rue de la Préfecture 06300 Nice

*jc*

**DEMANDEUR**  
 LINKCITY SUD EST (LCY SE)  
 Le Virage \_ Entrée B \_ 5 Allée Marcel Leclerc \_ 13009 Marseille

ÎLOT 04C\_2  
 PARCELLES 16, 17, 42, 49, DP

PHASE PC  
 DATE 04.02.2020

**LINKCITY SUD-EST**  
 SNC au capital de 15 000 €  
 5 Allée Marcel Leclerc  
 Entrée B CS 20014  
 13272 MARSEILLE CEDEX 08  
 Tél. : +33 (0)4 13 64 10 41 / Fax : +33 (0)4 13 64 10 01  
 RCS 343 156 154 RCS Lyon - I.E. - FR 05 343 156 154  
 www.linkcity.com

PC 34.2 | Plan du parking